Procedimento de deslocação
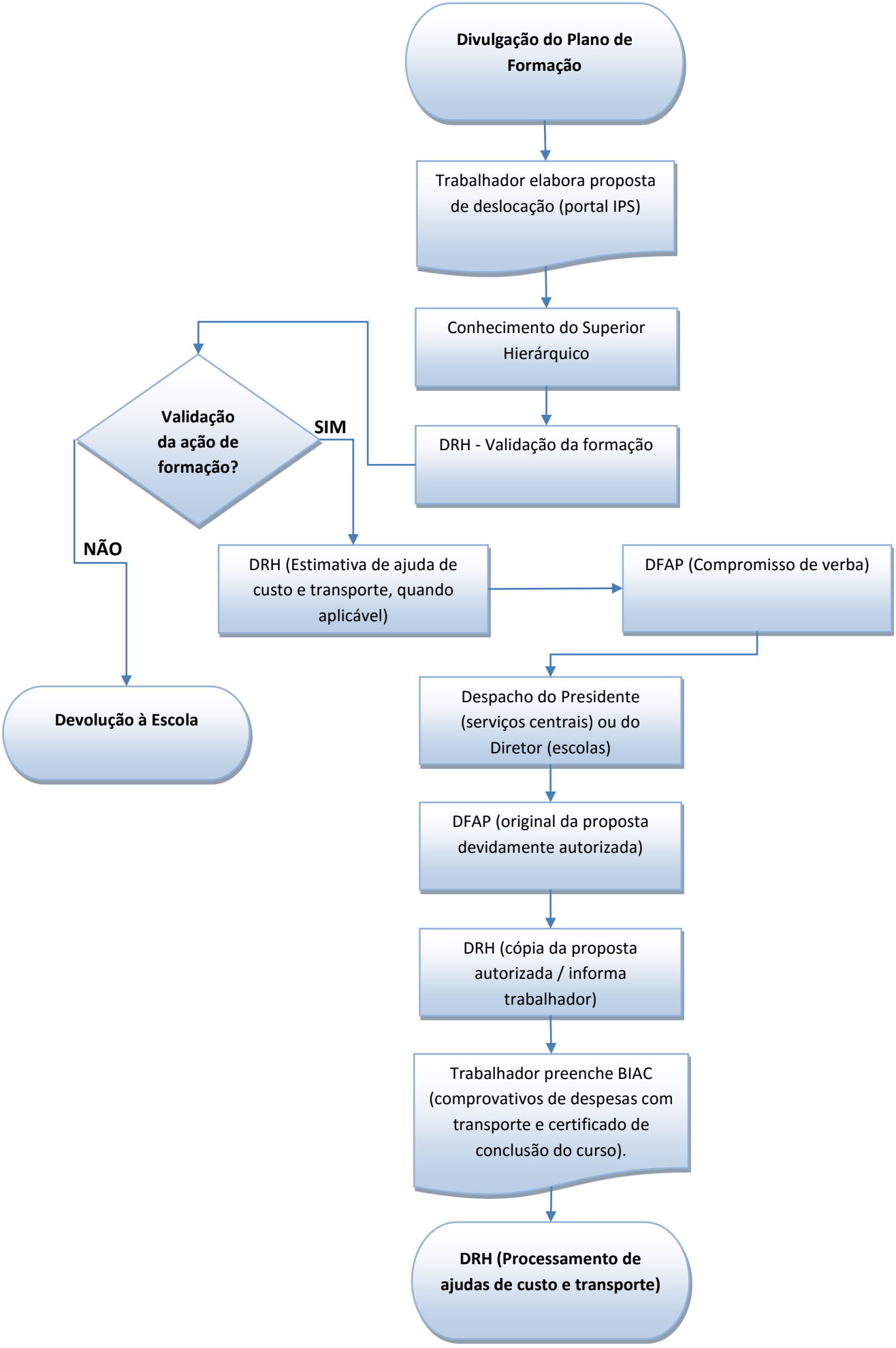
(Formação Profissional dos trabalhadores não docentes do IPS)